

1 PLANTA BAIXA  
ESCALA 1:100

2 COBERTURA  
ESCALA 1:100

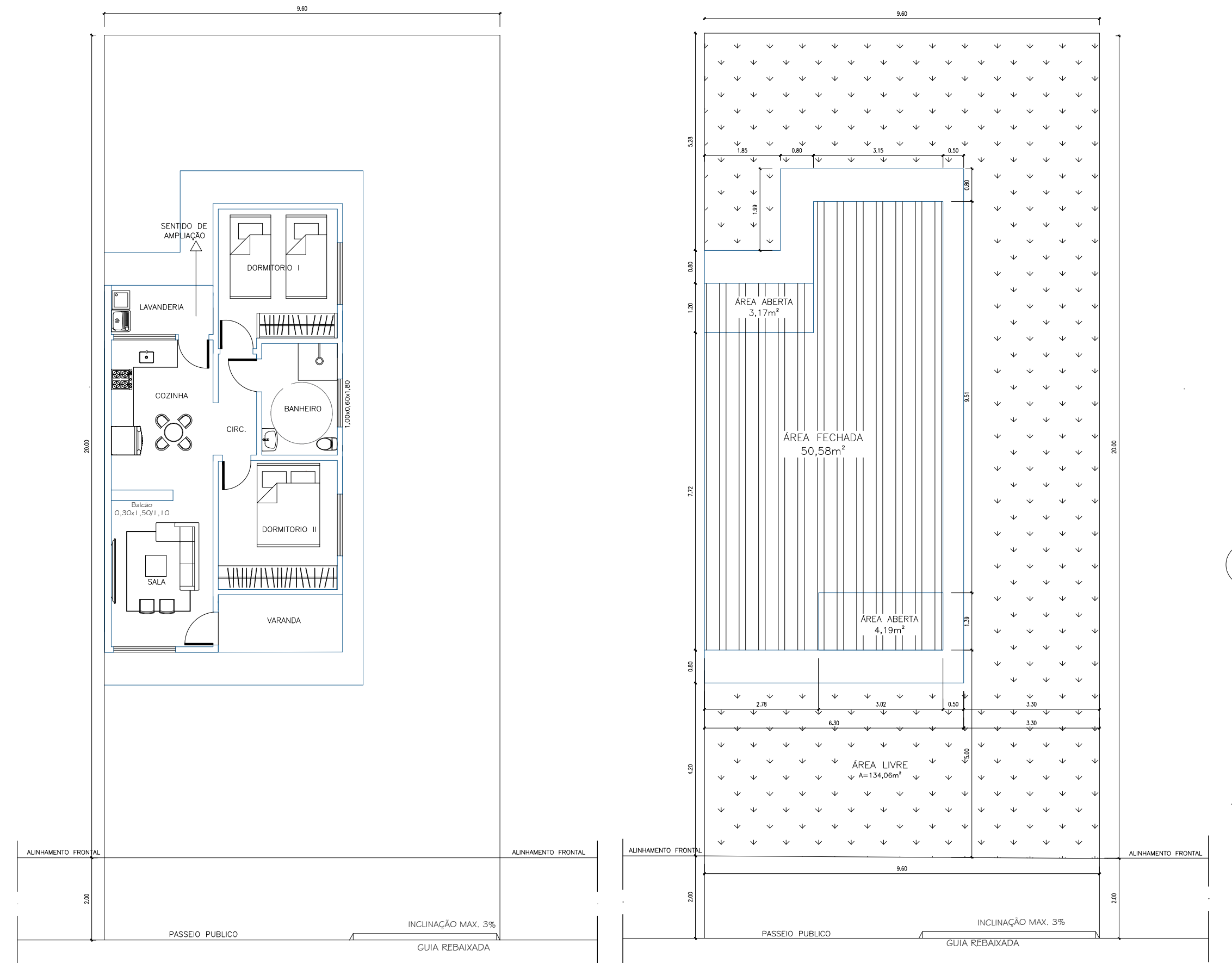

3 LAYOUT  
ESCALA 1:100

4 IMPLANTAÇÃO  
ESCALA 1:100

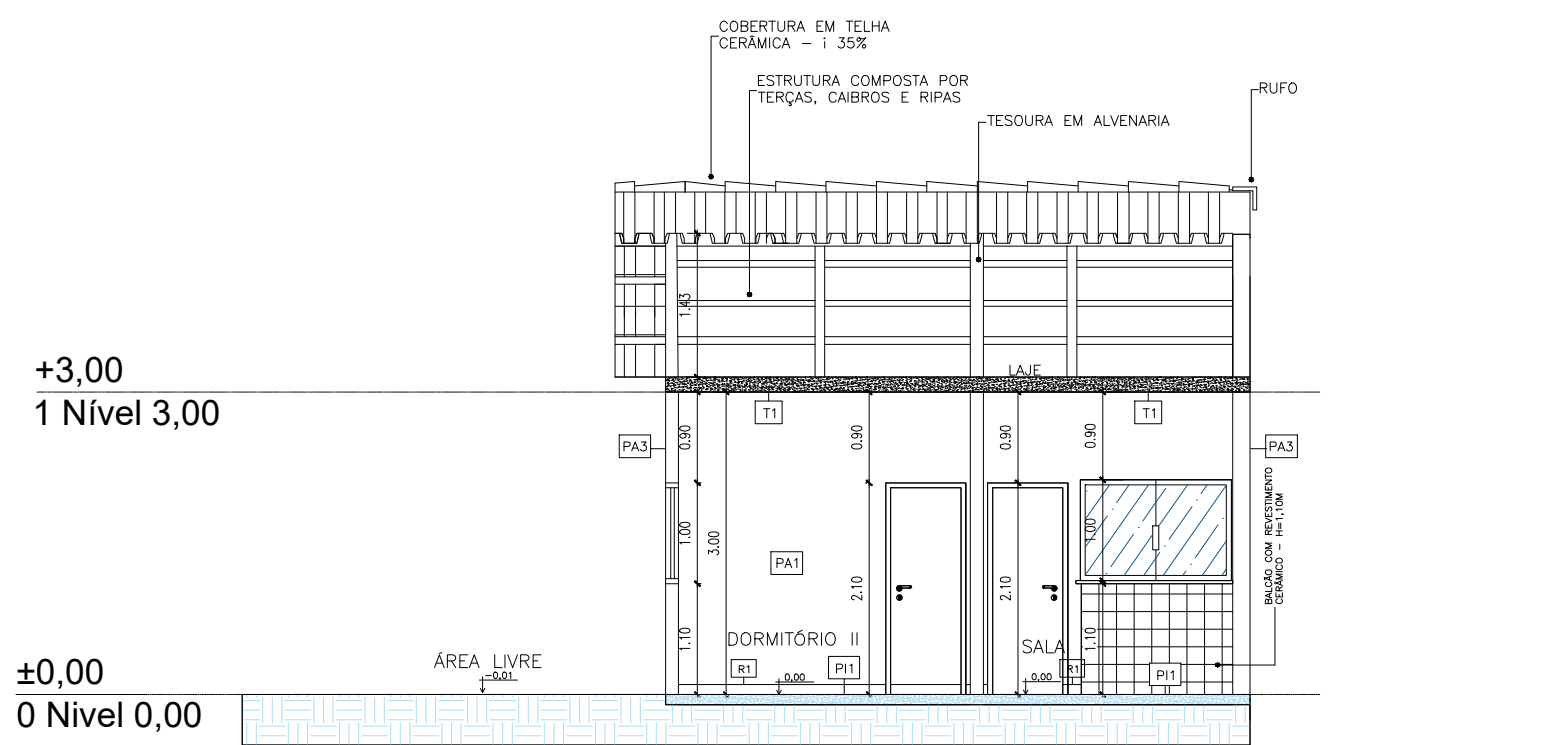

5 CORTE A-A  
ESCALA 1:75

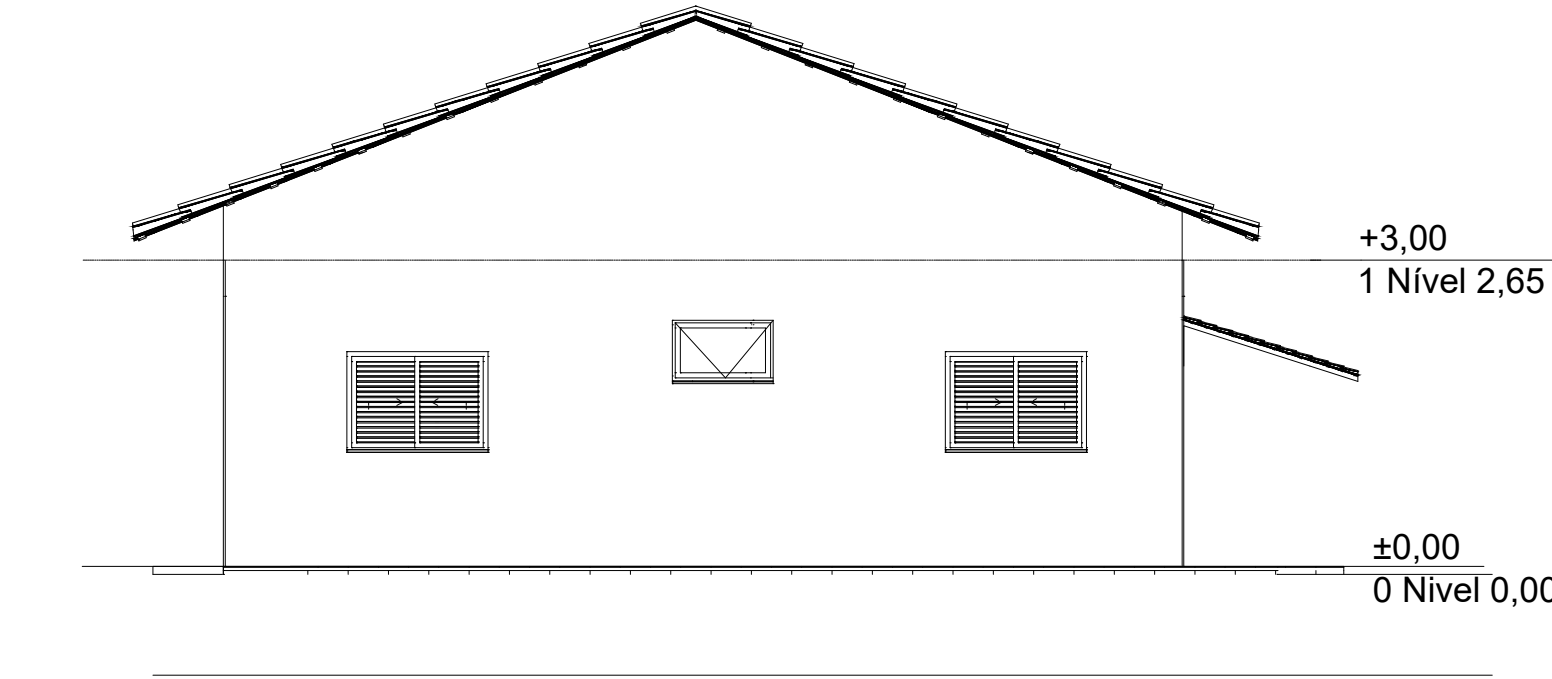

7 ELEVÇÃO DIREITA  
ESCALA 1:75

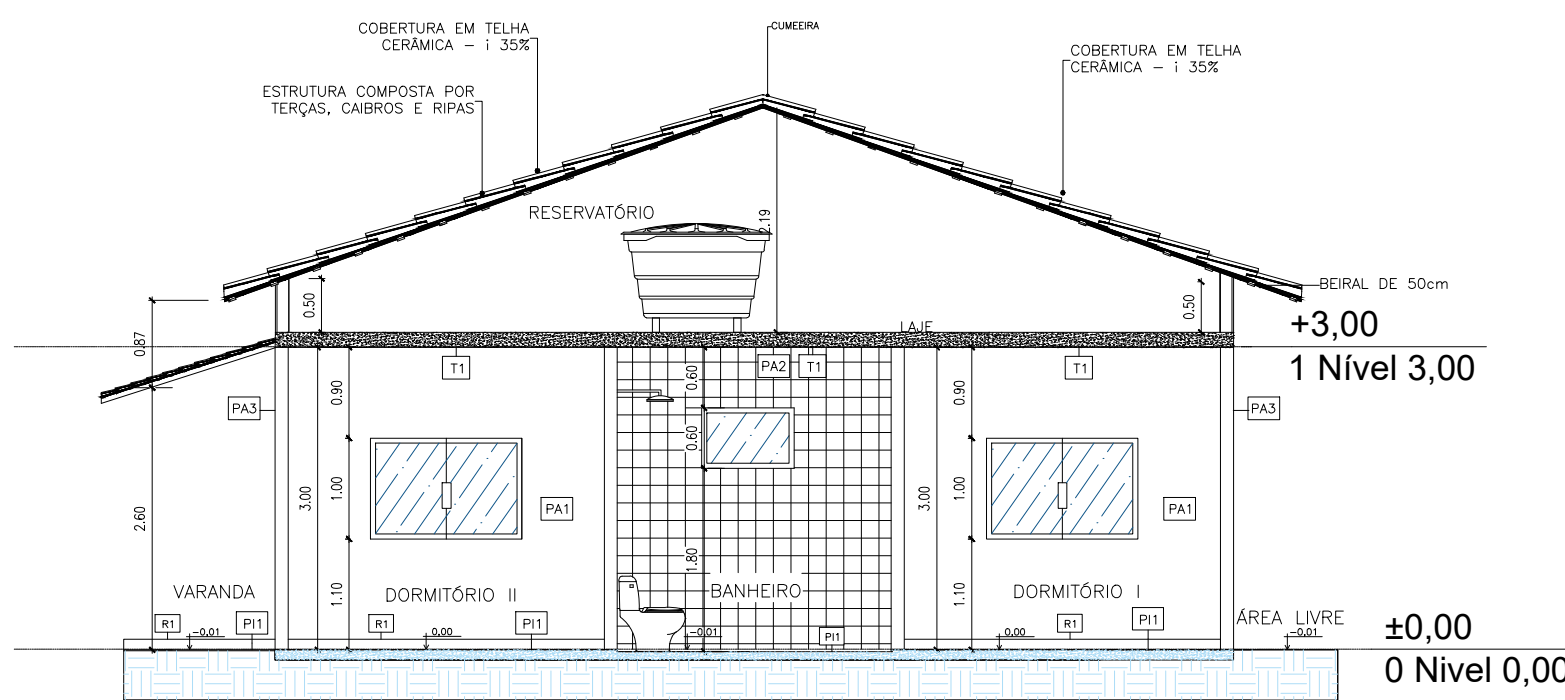

6 CORTE B-B  
ESCALA 1:75

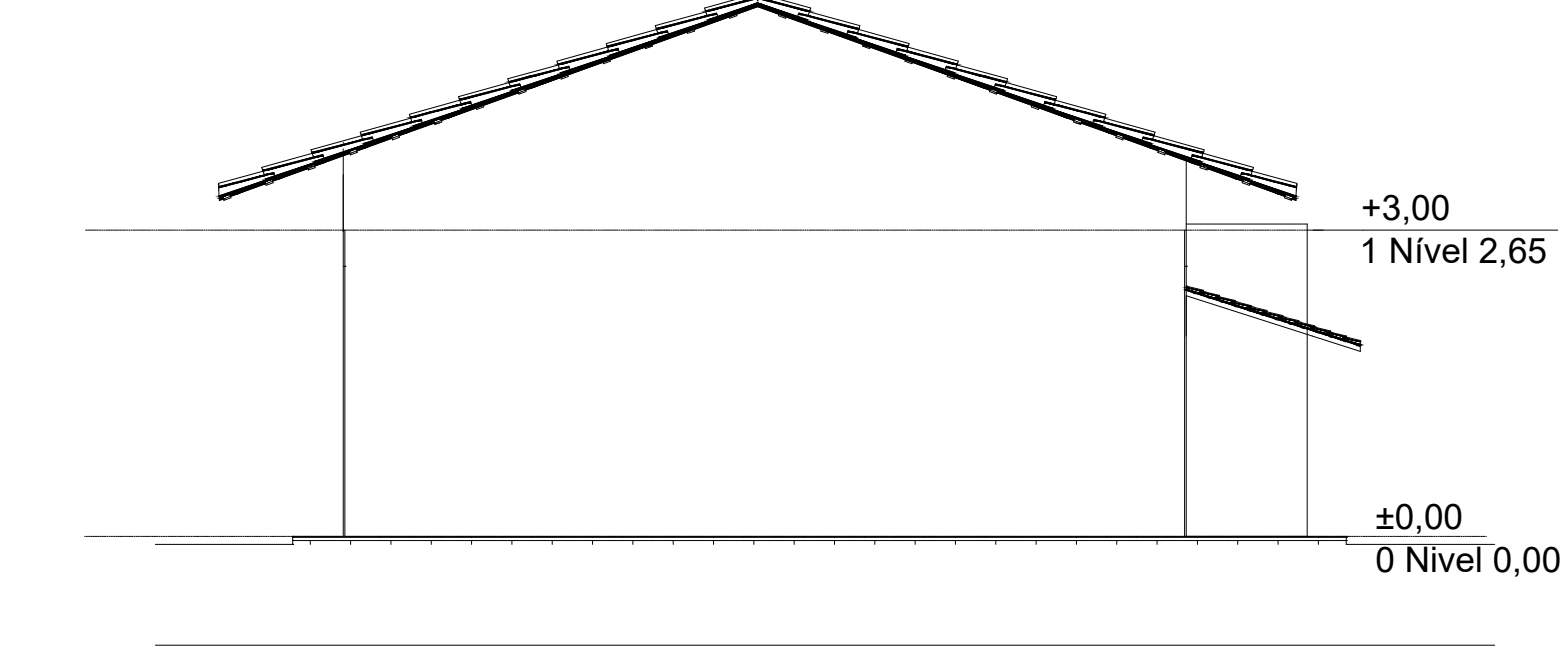

8 ELEVÇÃO ESQUERDA  
ESCALA 1:75

## LEGENDA

- ÁREA DE PROJEÇÃO DA EDIFICAÇÃO: 57,94m<sup>2</sup>
- ÁREA PERMEÁVEL: 134,06m<sup>2</sup>

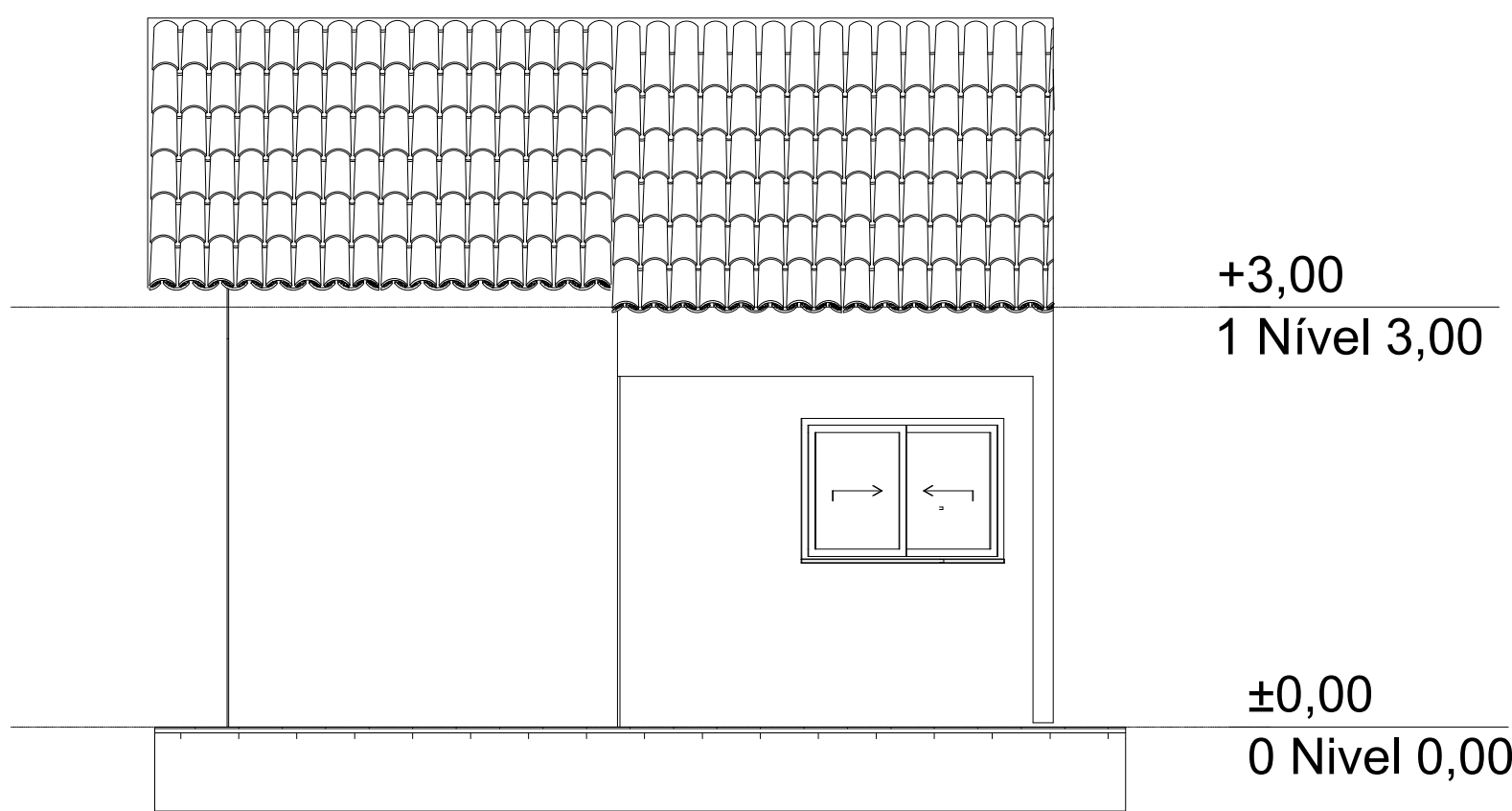

9 ELEVÇÃO FRONTAL  
ESCALA 1:50

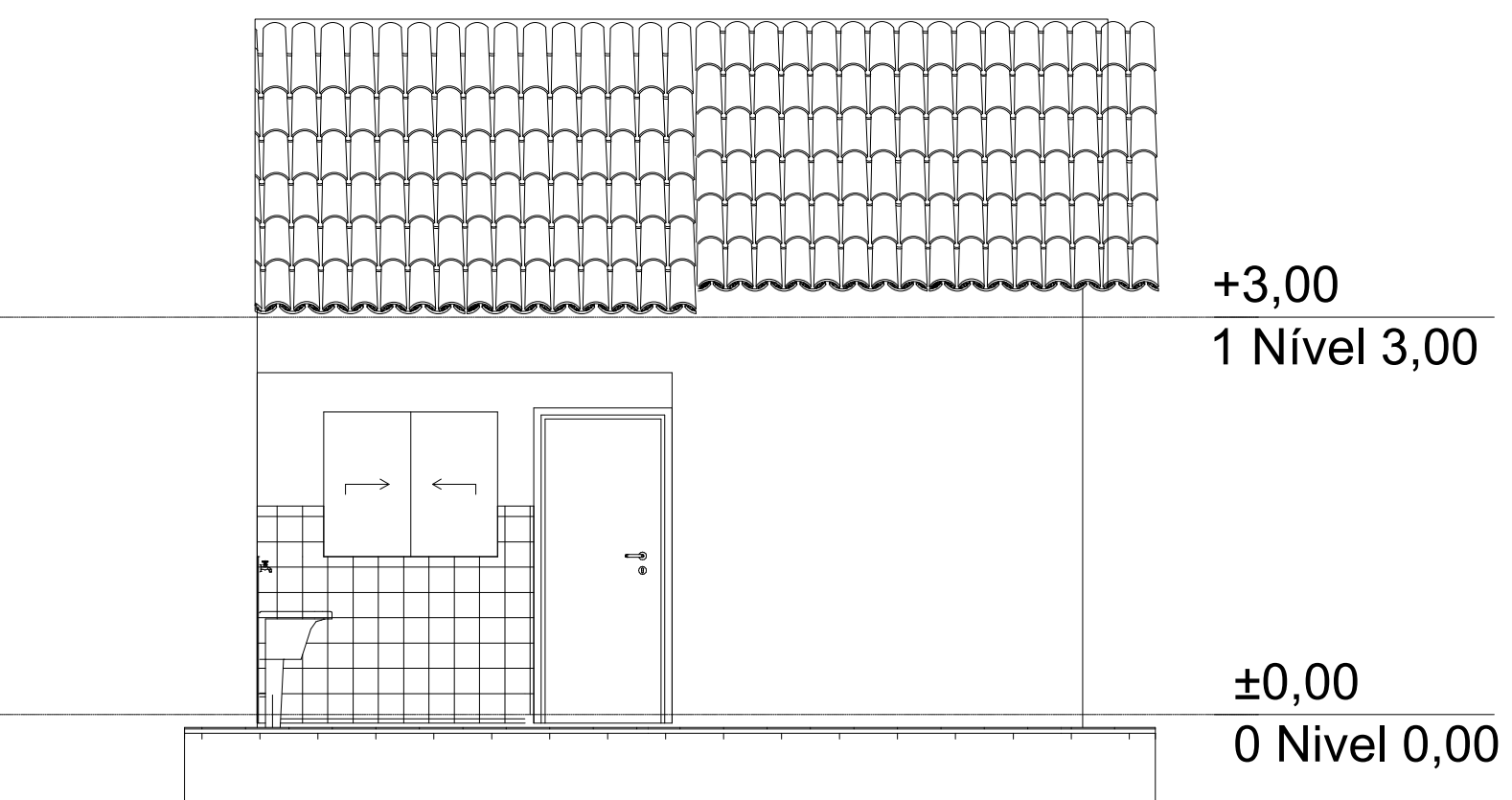

10 ELEVÇÃO POSTERIOR  
ESCALA 1:50

ID.		LEGENDA		DESCRIÇÃO	
				ALVENARIA DE VEDAÇÃO DE TIJOLO CERÂMICO, ESPESURA FINAL DA PAREDE 13cm	
				ESPECIFICAÇÕES GERAIS	
000.	TIPO/POSSUI	ACABAMENTO			DET.
P1	80x210	ABRIR - LATA FOLHA		PORTA DE MADEIRA DE 121 C/ PINTURA SEM-OCIA (VEVE OU MOLDAS EM TINTA BRANCA INCLUIRE BARRAS E GUARNIÇÕES)	5
		ESPECIFICAÇÕES ANEJAS			
000.	DESCRIÇÃO	TIPO	VERBO	ACABAMENTO	
J1	150x100/110	VENEZIANA	VERBO TEMPERO INCLUIR	POPS EM ALUMINIO COM PINTURA ELETROSTÁTICA	02
J2	150x100/110	BLINDEX	VERBO TEMPERO INCLUIR	POPS EM ALUMINIO COM PINTURA ELETROSTÁTICA	
J3	100x40/180	BLINDEX	VERBO TEMPERO INCLUIR	POPS EM ALUMINIO COM PINTURA ELETROSTÁTICA	01
CONDIÇÕES					
PORTA CHAPA "14" - 60x80 / ALÇAPÃO / INCLUSIVE PINTURA E INSTALAÇÃO					
ESPECIFICAÇÕES REVESTIMENTOS					
PAREDE - P1 - TETO - T1 - PISO - P2					
TETO					
T1: LATEL COM PINTURA EM TINTA LATEX, ACRILICA, APLICADA SOBRE LIXAMENTO DE MASSA LATEX, NA COR BRANCO GELADO, REF.: SUNNELL, OU EQUIVALENTE.					
PAREDE					
PA1: PAREDES INTERNAS COM PINTURA EM TINTA LATEX, ACRILICA, APLICADA SOBRE LIXAMENTO DE MASSA LATEX, NA COR BRANCO GELADO, REF.: SUNNELL, OU EQUIVALENTE.					
PA2: PAREDES REVESTIDAS COM CERÂMICA 20x20cm, COM A DEFINIÇÃO - REF.: LUMINE OU EQUIVALENTE - C/ RELENTE EM MATERIAL EPDM NA COR CINZA CLARO					
PA3: PAREDES EXTERNAS COM PINTURA EM TINTA LATEX, ACRILICA, NA COR BRANCO GELADO, REF.: SUNNELL, OU EQUIVALENTE.					
PISO					
P1: PORCELANATO 60x60cm - COM PLACA TIPO ESMALTADA / RELENTE EM MATERIAL EPDM NA COR CINZA CLARO					
P2: PISO EM CONCRETO 20cm PREPARO MECÂNICO ESPESURA 7cm					
ACAPTE					
R1: PORCELANATO ESPECIFICADO PARA O PISO (P1), COM ALTURA DE 10cm					
SOLERA					
S0: MARMORE, ESPESURA DE 2cm, FACES APARENTES POLIDAS C/ CORRESPONDIMENTO IGUAL AO VÃO DE PASSAGEM E LARGURA IGUAL A ESPESURA DA PAREDE					
QUADRO DE ÁREAS DOS AMBIENTES					
AMBIENTES					ÁREA (m²)
01	SALA				8,76
02	COZINHA				9,03
03	DORMITÓRIO I				9,31
04	DORMITÓRIO II				9,07
05	BANHEIRO				3,86
06	CIRCULAÇÃO				2,26
07	LAVANDERIA				2,96
08	VARANDA				4,19
SOMA DAS ÁREAS					49,44m²

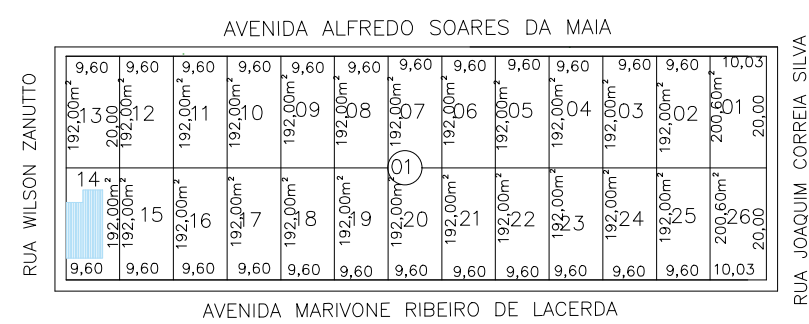

11 SITUAÇÃO  
ESCALA / SEM



## PROJETO ARQUITETÔNICO

PREFEITURA MUNICIPAL DE LIMEIRA DO OESTE  
Estado de Minas Gerais  
ADM. 2025/2028

CONSTRUÇÃO DE UNIDADES HABITACIONAIS EM ÁREAS URBANAS COM RECURSOS DO FUNDO NACIONAL DE HABITAÇÃO DE INTERESSE SOCIAL - FNHIS SUB 50 - PROJETO BÁSICO  
OBRA:

AVENIDA MARIVONE RIBEIRO DE LACERDA Nº 118, LOTE 14, QUADRA 01  
BAIRRO: PREFEITO HONÓRIO JOSÉ DE LACERDA  
LOCAL:

MUNICÍPIO DE LIMEIRA DO OESTE -MG / COMARCA DE ITURAMA - MG  
MUNICÍPIO/CIDADE:

DESENHO:  
ROBERTA RODRIGUES

ESCALAS:  
INDICADAS

DATA:  
SETEMBRO/2025

FOLHA:  
01 / 01

CONTEÚDO:  
- PLANTA BAIXA  
- COBERTURA  
- LAYOUT  
- IMPLANTAÇÃO  
- CORTE A-A  
- CORTE B-B  
- ELEVÇÃO ESQUERDA  
- ELEVÇÃO DIREITA  
- ELEVÇÃO FRONTAL  
- ELEVÇÃO POSTERIOR  
- SITUAÇÃO

### RESUMO DE ÁREAS

ÁREA TOTAL DO TERRENO: 192,00m<sup>2</sup>

ÁREA LIVRE : 134,06m<sup>2</sup>

ÁREA TOTAL CONSTRUÍDA FECHADA: 50,58m<sup>2</sup>

ÁREA TOTAL CONSTRUÍDA ABERTA: 7,36m<sup>2</sup>

ÁREA TOTAL CONSTRUÍDA: 57,94m<sup>2</sup>

### APROVAÇÕES:

### ASSINATURAS:

PREFEITO DO MUNICÍPIO  
LEANDRO DE SOUZA CARVALHO

SECRETÁRIO MUNICIPAL DE OBRAS E SERVIÇOS PÚBLICOS  
MOISES DE OLIVEIRA TEX

RESPONSÁVEL TÉCNICA - Arquiteta e Urbanista  
ROBERTA SURIANO RODRIGUES DE ALMEIDA  
CAU: A268668-5